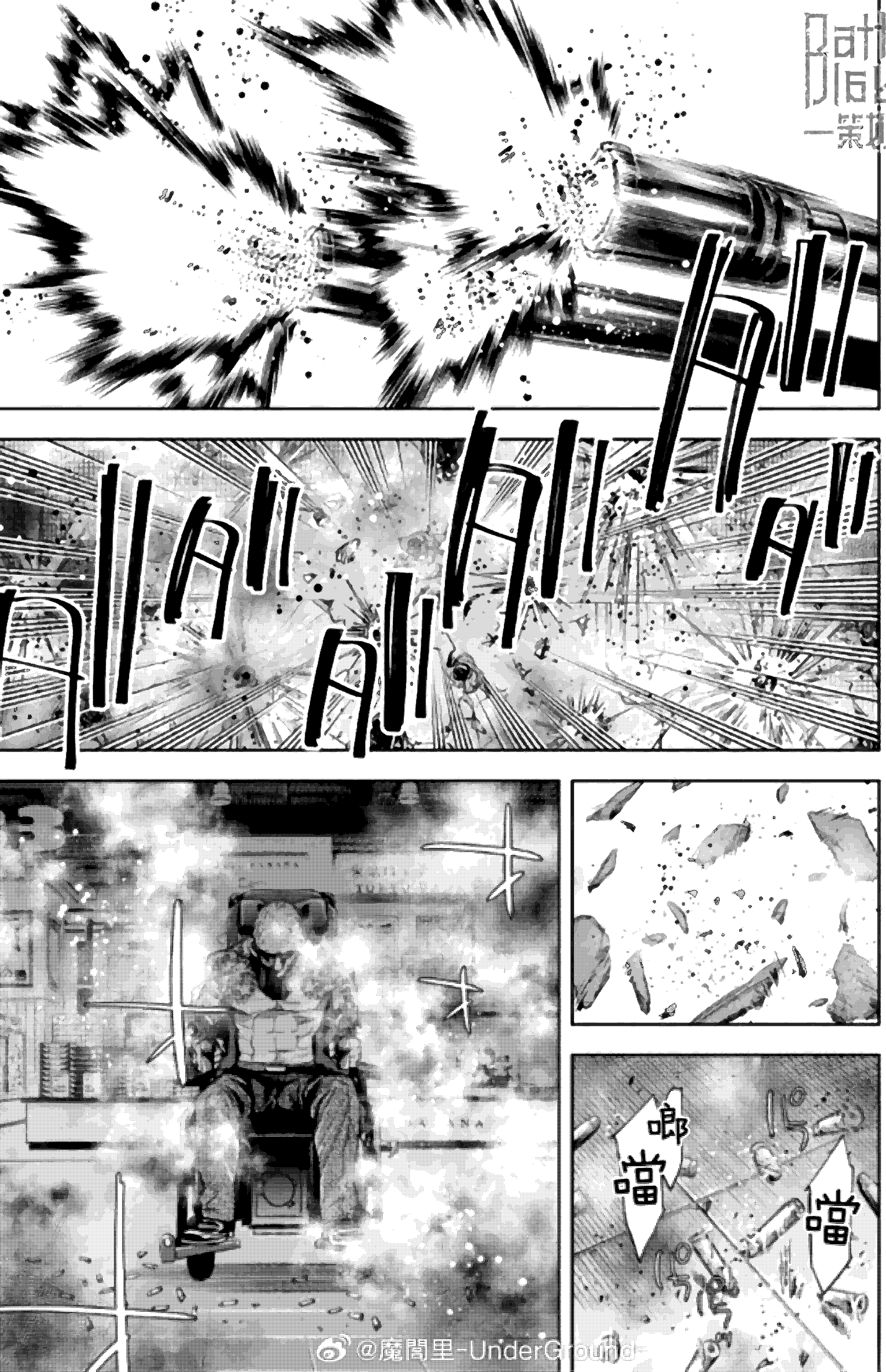
Battle Girl
—策划局—
哐
啷
啷
@哔哩哔哩 UnderGround

# 第109話 極道的尊嚴

@魔間塾-UnderGround

剛剛的槍聲……
是樓下傳來的嗎……？
難道是加護……!?
怎…怎麼了？斗之澤？
蟋蟀她交給你了
藏好等事情平息再出來！知道嗎？
啊？你要去哪兒？
其實還有一個
需·要·照·顧·的·孩·子·

等我加護……!!

早在你被選爲山嶺會幹部時…

我就一直反對…

我認定「此人作爲極道不值得信任」

我果然沒看走眼…姓芥的…

你是條連黑道都不如的臭蟲……!!

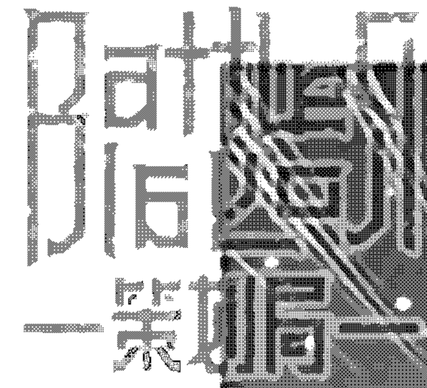

切！

@魔間里-UnderGround-

喷
呃
芥 尚道
你還好嗎!?
好好保護我
混帳!!
!
!
禁營利 禁講漫 禁盜轉
@魔間里-UnderGround

@廢墟里-UnderGround-

@魔間里-UnderGround

ガガガ
ドンッ
ガガガ
ドンッ
ドンッ
ドンッ

咳咳咳

唰……呃……

!

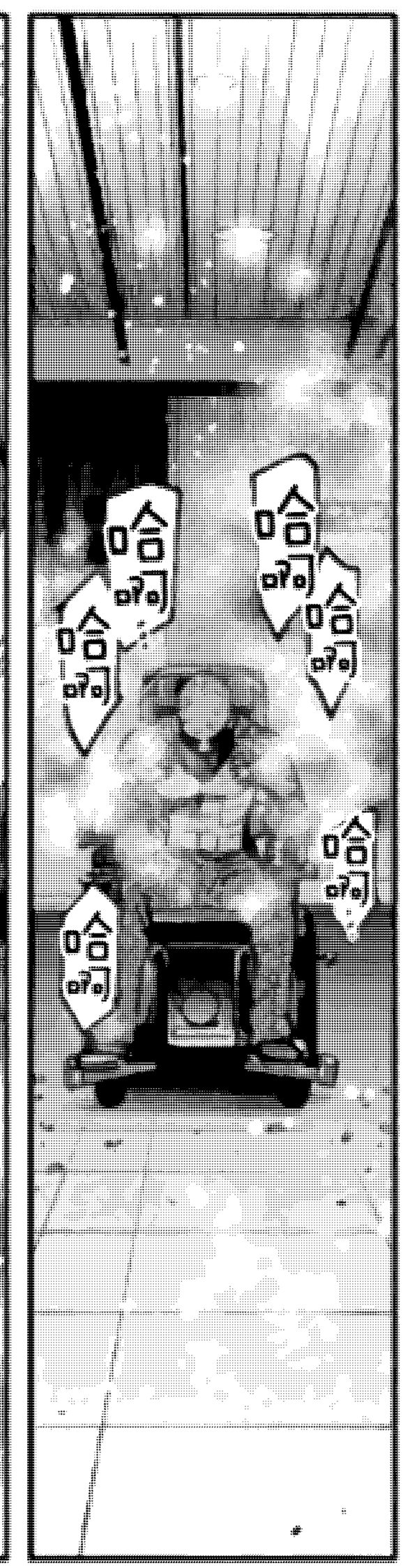

加護晓……
芥 尚道的保鏢麼……

他不過是個人渣…

哪裡值得你這麼保護…!?

…我保護他不是因為他是黑道

而是因為我是P O

誰管你那麼多

我追殺他不是因為他把我害成這副模樣…

而是因為他是個不配當極道的壞種

芥尚道殺了我山嶺會的義兄弟們…

連尾形組長也不放過…

害得我顏面掃地

一策

就算一命換一命
我也要芥尚道死！

這是我身為
極道的尊嚴!!

@魔間里-UnderGround

「極道的尊嚴」
也就說得好聽



不過是你們黑道
洗白自己的
老套路…

還沒發現
自己的矛盾嗎？

ロケット…

殘害無辜時 你早已是
徹頭徹尾的人渣
和·你·憎·恨·的·芥·尚·道·
沒·什·麼·兩·樣·

斗之澤…

吐

■極道的尊嚴／完

陰間里 -UnderGround-